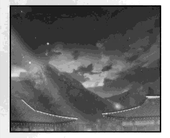

微博_沅金豫
无偿汉化 禁二改盗卖

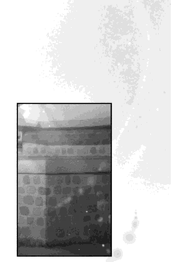

微博_沉金豫
无偿汉化 禁二改盗卖

噗通

大、大人！
小的当真
一无所知啊！

我真的什么都-

闭嘴！

啪叽

大人……

你这贱婢，
这才在宫中
待了多久，
就忘了自己的本分…

看来需得由
我亲自调教，
你才懂得什
么叫规矩？

你到底
想做什么…

本官想知道
内定为后宫
的那位闺秀，
究竟是何人？

啪
啪
嗯嗯，殿下...！
微博 元金豫
无偿汉化 禁二改盗卖
啊嗯
哈嗯!!
猛撞
哈啊
哈哈
哈...
哈啊
殿下...，
嗯，求您...
求您...
请对我
更粗暴些吧....
哈
哈啊
哈啊
扭扭
瑟缩
呃哟
渥渥
乞
翻
翻
掀
啊
啊哎!
汩汩
潺潺
噗滋
嗯嗯
噗滋
等一下！
痛痛
呃
哼唧!

哈啊啊！
微博_沅金豫
无偿汉化 禁二改盗卖
顶
唔呀?!
嘿
噗噜
啪
啊呼
啪
嘿的
哈嗯！
顶
用力
射！
顶
哈啊…
哈啊…
殿下…
呼呜
哈啊

这里没有其他人。

哈..

哈啊

只有我们二人。

微博_沉金豫
无偿汉化_禁二改盗卖

您无需在意任何事。

所以，请深情地呼唤我的名字吧。

...素影啊

陈素影...

是，公子。

哈啊

是了，是我的素影...

紧紧拥抱

陈素影
我

微博_沉金豫
无偿汉化 禁二改盗卖

夜阑如墨
银月映霜辉

微博_沉金豫
无偿汉化 禁二改盗卖

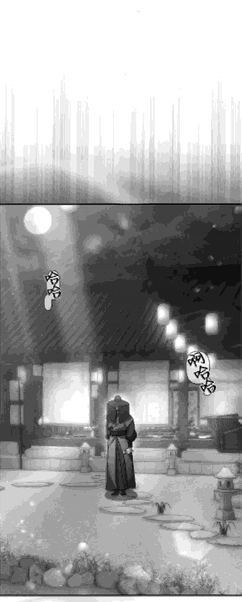

主上殿下，
您此话何意？

微博 沅金豫
无偿汉化 禁二改盗卖

就是
字面意思。

很快就会颁布
为后宫选妃而
设的禁婚令，

届时
希望礼判大人
也能将族中待
字闺中的小姐
的简贴呈上。

啊，
可是……

选妃之事，终究
需按大王大妃殿下
的懿旨来办，
不是吗？

这是边关密探
送来的*奏疏，
您也看看吧。

呵呵

*奏疏：地方官员向国君呈报或清示该地区需要事务的公文。

微博 沉金豫
无偿汉化 禁二改盗卖

...兵马节度使陈锡镐侵吞了朝廷下拨的军需物资，

私调国家士兵供己狩猎尚且不足，

竟向隆贩卖红参与烟草，且未上报朝廷...

不是吧！！

堂堂兵马节度使，怎么会做这种事...！

必须立刻逮捕这家伙，追缴他逃缴的税款。

然而，募人认为此等不义之财，恐怕已经流入宫中了。

兵马节度使陈锡镐乃领相之表侄，

兵马虞候陈亨俊则为领相之子。

何况领相还是大王大妃的兄长。

这么说来…
难道大妃娘娘也…？

不日便会派
巡察使前往边境。

若军中有
涉贪腐者，
尽数缉拿，

微博_沅金豫
无偿汉化_禁二改盗卖

当斩断大王大妃
的左膀右臂。

叽咿

故此，
我等只需确保
有一个人可入
选后宫即可。

您真的打算也
向右相大人请
求进献秀女吗？

右相可是
大妃娘娘的人啊。

喧咩

喧咩

你说，若我亲自去面见右相，他的心志能否改变？

可是，若让礼判与左议政知晓与右相密会之事…

微博 沅金豫
无偿汉化 禁二改盗卖

轻笑

焕东啊。

停顿

是…？

你当真以为他们是诚心与寡人同舟共济么？

他们首先是这个国家的官员和士大夫，其次才是寡人的臣下。

他们深信这个国家的根基乃是以相权为中心的神权政治，

而且
她不会承认
『民为邦本』
之理。
故而一旦
利益相合，
他们顷刻便可
结成党羽。

寡人也不能
盲信他们。

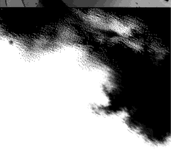

不是！
到底为什么
不让我进去！
惊

啊
真是的！
都说了让
你回去啊！
为什么
不让我进去？

此处非酒客
不得入内！

微博 沅金豫
无偿汉化 禁二改盗卖

未完待续……

想第一时间享更多精彩
可来沅金豫微博，
也可以来——

http://favcomic.xyz?code=thrBPYl

复制粘贴到uc浏览器
或者edge浏览器打开